

# Nova Veneza

## Indicadores gerais - Nova Veneza

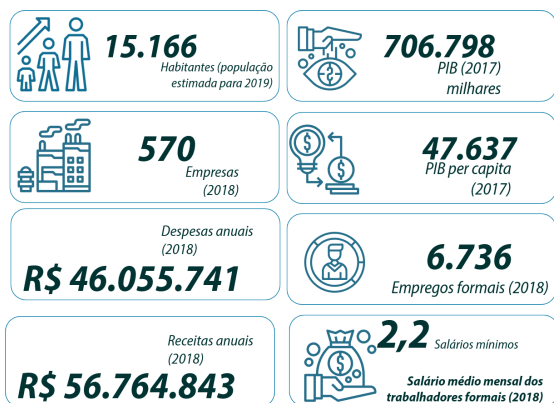

Fonte: IBGE (2020), ME (2020) e RAIS (2020) – adaptado pelo Observatório de Desenvolvimento Socioeconômico e Inovação da Unesc.

A população de Nova Veneza apresenta segundo a estimativa do IBGE para 2019 de 15.166 com um PIB de 707 milhões de reais. Apresenta 570 empresas com 6.736 empregos formais e uma média salarial de 2,2 salários mínimos. Com uma despesa anual de 46,06 milhões de reais e receita de 56,8 milhões de reais em 2019 segundo os dados do Ministério da Economia.

## Indicadores:

### Índice de Desenvolvimento Sustentável - IDMS

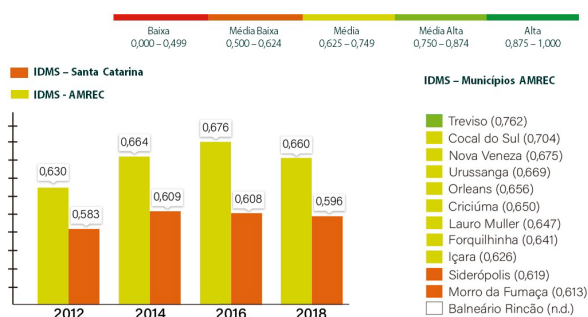

Fonte: IDMS (2020) – sistematizado pelo Observatório de Desenvolvimento Socioeconômico e Inovação da Unesc.

### Índice de Desenvolvimento Sustentável - IDMS AMREC

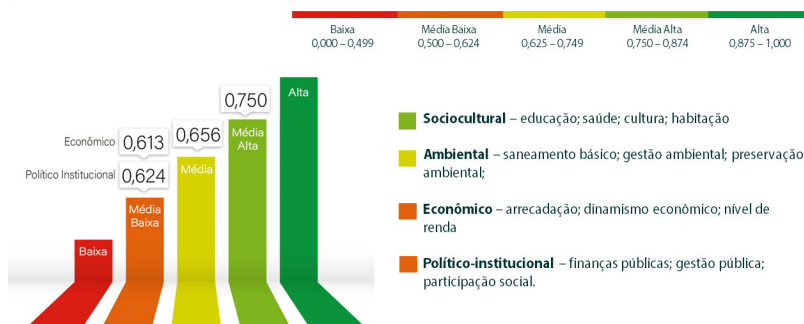

Fonte: IDMS (2020) – sistematizado pelo Observatório de Desenvolvimento Socioeconômico e Inovação da Unesc.

### Índice de Desenvolvimento Humano Municipal

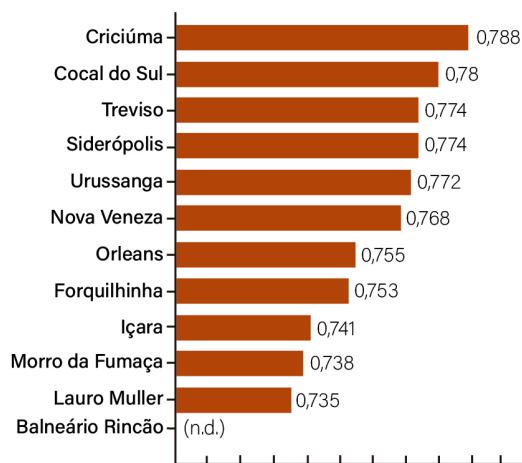

Fonte: IBGE (2020) – sistematizado pelo Observatório de Desenvolvimento Socioeconômico e Inovação da Unesc.

O índice de desenvolvimento municipal sustentável conhecido como IDMS é composto pelas seguintes dimensões: sociocultural, ambientais, econômicas e político institucional. Varia de zero (0) até um (1) considerando um (1) o valor mais alto possível.

Já o índice de desenvolvimento humano Municipal leva em conta as variáveis referentes a educação, saúde e economia.

# DADOS SOCIOECONÔMICOS

## PIB (2017) - Milhares

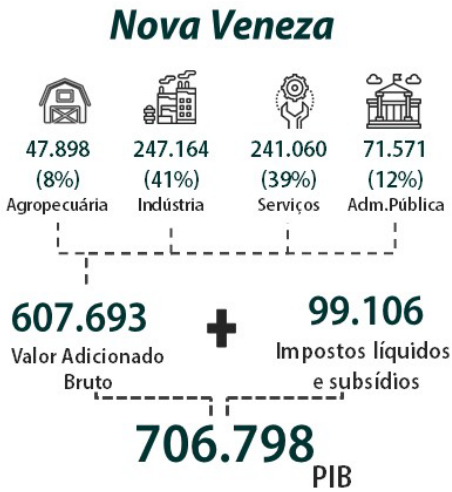

Fonte: IBGE (2020) – sistematizado pelo Observatório de Desenvolvimento Socioeconômico e Inovação da Unesc.

## Número de empregos formais por setores (2018)

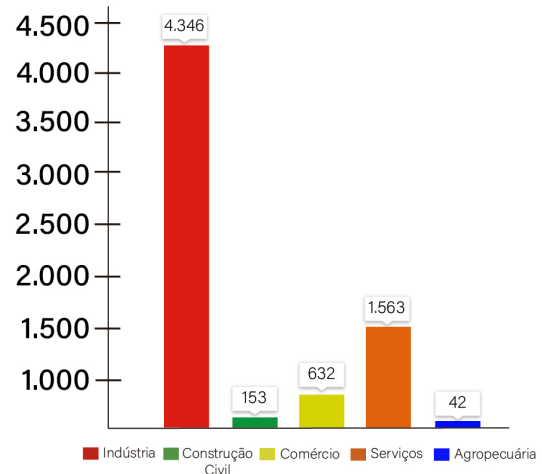

Fonte: RAIS (2020) – adaptado pelo Observatório de Desenvolvimento Socioeconômico e Inovação da Unesc.

## Governo: Finanças Públicas (2019) - AMREC

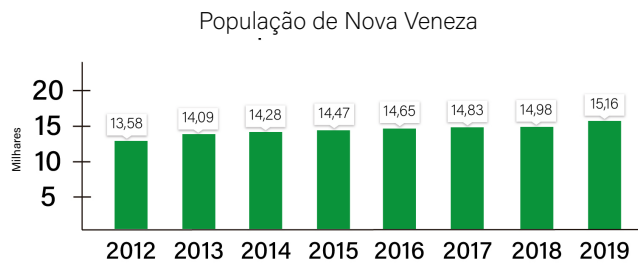

Fonte: IBGE (2020) – sistematizado pelo Observatório de Desenvolvimento Socioeconômico e Inovação da Unesc.

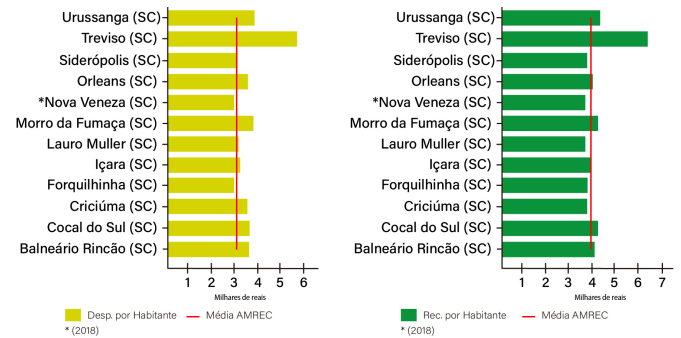

Fonte: ME (2020) e ME (2020) – Sistematizado pelo Observatório de Desenvolvimento Socioeconômico e Inovação da Unesc.

	Pessoa Ocupada	Estabelecimentos
Indústrias de transformação	3.685	169
Construção civil	182	28
Comércio, reparação de veículos automotores e Transporte, armazenagem e correio	4.406	152
Alojamento e alimentação	211	41
Alojamento e alimentação	166	33
Informação e comunicação	81	6
Atividades financeiras, de seguros e serviços	21	8
Atividades imobiliárias	24	11
Atividades profissionais, científicas e técnicas	47	16
Atividades administrativas e serviços complementares	97	20
Administração pública, defesa e seguridade social	0	2
Educação	44	20
Saúde humana e serviços sociais	46	15
Outras atividades de serviços	67	27

Fonte: IBGE (2020) – adaptado pelo Observatório de Desenvolvimento Socioeconômico e Inovação da Unesc.

## Educação - Nova Veneza

### Ocupação anual no ensino fundamental e médio

# 1.842 estudantes (2019)

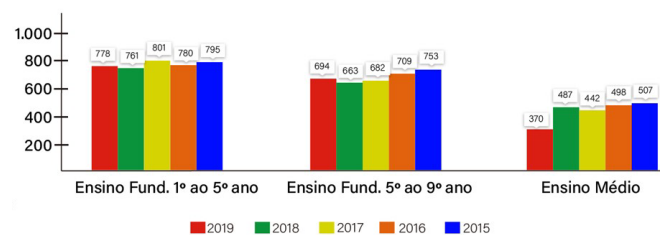

Fonte: Ministério da Educação – sistematizado pelo Observatório de Desenvolvimento Socioeconômico e Inovação da Unesc.

Esse informativo contém informações parciais do Plano de Desenvolvimento Socioeconômico da AMREC.

**Profa. Dra. Melissa Watanabe**  
**Prof. Ms. Thiago Rocha Fabris**  
**Coordenadores do Observatório de Desenvolvimento Socioeconômico e Inovação**